

Sobre la Memoria de Evaluación.

La RIIGTV (Red Insular de Igualdad de Género Tenerife Violeta) ha dado respuesta en 2019 a varios Problemas identificados en el METV a través de diferentes acciones estratégicas que se implementan a partir de distintos proyectos.



Problemas a los que se han dado respuesta.

19 problemas identificados en el METV. **63 %** se ha dado respuesta.



Proyectos desarrollados.

57 proyectos planificados en 2019. **89%** se han desarrollado.



Acciones estratégicas desarrolladas.

62 acciones estratégicas desarrolladas. **9%** de las recogidas en el METV.



Participantes



49.584 mujeres



38.853 hombres



4.661 no desagregadas

Total: **93.098** personas



Presupuesto ejecutado

Cantidad ejecutada de **1.084.885,72 €**



98% del previsto

Metodología de evaluación

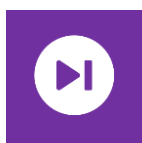

Ex-post

La evaluación *ex post* mide los resultados después de la ejecución de un proyecto.



Cualitativa



Cuantitativa

El análisis **cuantitativo de los datos** disponibles proporcionados por las entidades. Y aportación de **datos cualitativos** a través del dialogo constante con las entidades.



Constante

La evaluación es constante a través de informes trimestrales. La **retroalimentación** entre el Equipo de Dinamización de la Red y las entidades, aspecto clave en la evaluación.

Personas y entidades participantes

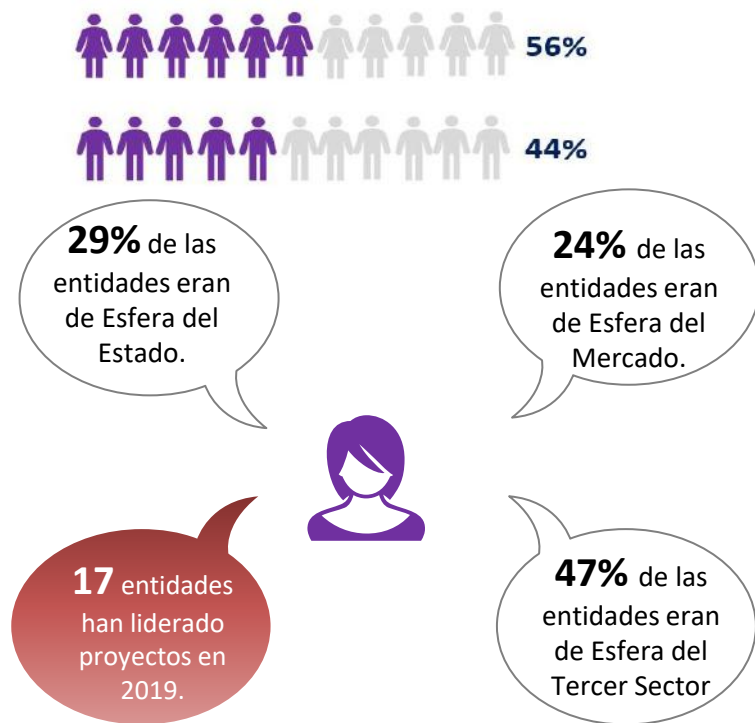

Entidades participantes

El **82%** de todas las entidades de la RIIGTV han participado en la planificación 2019.



Esfera del Estado

El **70%** de las entidades han participado en la planificación 2019.



Esfera del Mercado

El **82%** de las entidades han participado en la planificación 2019.



Esfera del Tercer Sector

El **95%** de las entidades han participado en la planificación 2019.

Trabajo colaborativo



Entidades que participan y colaboran

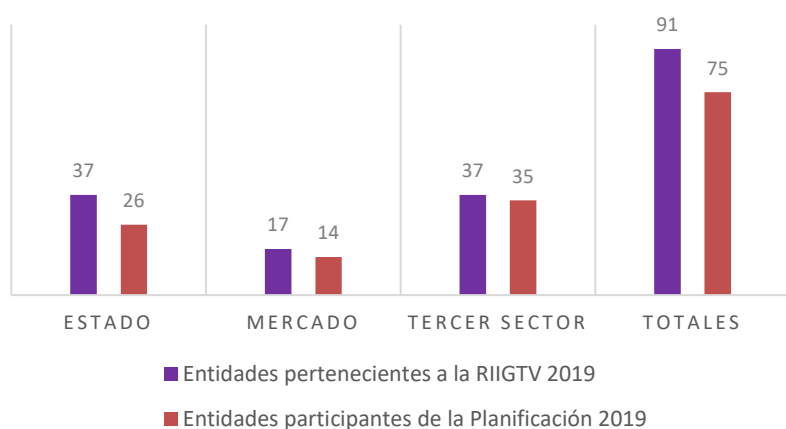

Porcentaje de proyectos en los que se ha hecho trabajo colaborativo.

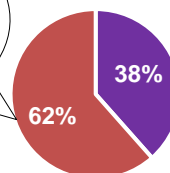

- Trabajo colaborativo
- Sólo entidad referente

Esferas de las entidades que han hecho trabajo colaborativo.

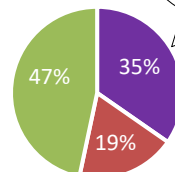

- Estado
- Mercado
- Tercer Sector

Propuestas de mejora

- ✓ Sistematización de los resultados de los proyectos.
- ✓ Diferenciar entre temporalización del Proyecto y datos de la anualidad.
- ✓ Compartir información actualizada de forma constante entre entidades RIIGTV y Equipo de Dinamización.