

EJE ESTRATÉGICO

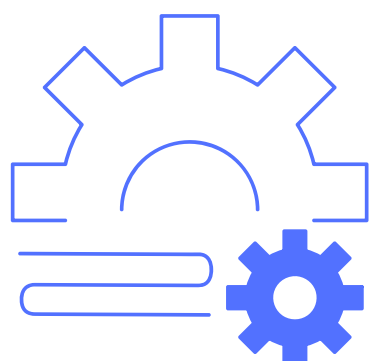

COORDINACIÓN DE LAS POLÍTICAS DE IGUALDAD

II METV

Misión: Ser el instrumento vertebrador de las políticas de igualdad de oportunidades entre mujeres y hombres de la isla de Tenerife, de manera consensuada mediante procesos de participación efectiva con la implicación y el compromiso de entidades públicas y privadas.

Visión: Ser un modelo de Gobierno Abierto de las políticas locales de igualdad de oportunidades entre mujeres y hombres, con una cultura basada en el trabajo colaborativo que dé respuestas efectivas a los problemas y las desigualdades identificadas entre mujeres y hombres, reforzando las capacidades organizativas, de gestión y explotación, y la utilización sostenible de los recursos territoriales y sectoriales existentes.

Respondemos a problemas, tenemos objetivos conjuntos y acciones consensuadas

Programas

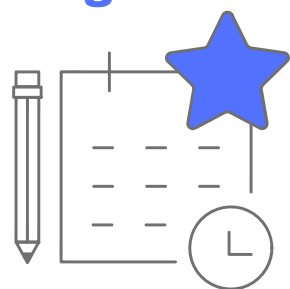

- Programa de comunicación externa e interna de las políticas de igualdad de la isla de Tenerife.
- Programa de fortalecimiento de la RIIGTV y Agentes Clave.

Problemas

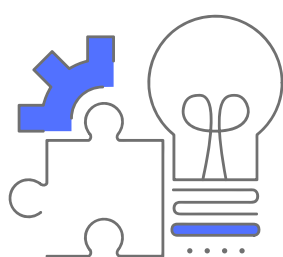

Hay varios problemas locales detectados a los que puede dar respuesta nuestro proyecto. Cada problema tiene sus objetivos.

- CPI.P1: No se conocen suficientemente las políticas ni actuaciones de igualdad del METV y de la RIIGTV por parte de la ciudadanía.
- CPI.P2: No se conocen suficientemente las políticas ni actuaciones de igualdad por parte de las propias entidades que trabajan en igualdad, tanto de la RIIGTV como externas.
- ...

Objetivos

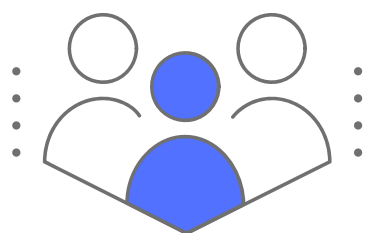

Nuestro proyecto ha de revisar cuáles son los objetivos que corresponden, en función del problema a que dé respuesta el proyecto.

- CPI.O1.a Mejorar la difusión de las actividades de la RIIGTV.
- CPI.O1.b Consolidar la imagen de La RIIGTV y del trabajo colaborativo como herramienta de las políticas de igualdad de la isla.
- CPI.O2: Mejorar la comunicación interna de la RIIGTV, tanto de las actividades del METV como de las que están fuera del METV.
- ...

Acciones

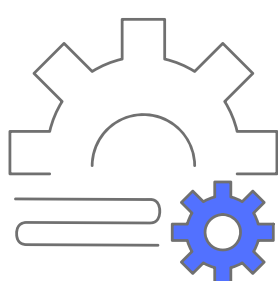

Nuestro proyecto puede recoger algunas de las acciones que se han consensuado en el II METV o pueden crearse algunas que las complementen para dar respuesta al problema y a los objetivos identificados.

- CPI.PI.A1 Dinamización de canales de información compartida entre todas las entidades a través del refuerzo y mejora de los medios existentes como redes sociales, web www.tenerifevioleta.es, Agenda Tenerife Violeta o hemeroteca de actividades y noticias, entre otros, asegurando que sean accesibles.
- ...